

Datenblatt ZW-Bagger Atlas 1604 mit Kran PK27002 und Winde (8t)



BSB
Zweiwegetechnik



08.08.2025

BSB Zweiwegetechnik GmbH & Co. KG
Zur Alten Börse 49
12681 Berlin
Tel. 030 – 80 92 585 -20
E-Mail: mail@saugbagger-betriebe.de

- **Zulassung nach §32 EBO auf dem Netz der DB,
Spur 1435 mm (DB)**

TECHNISCHE DATEN

Atlas1604-ZW mit DB-
Zulassung
NVR-Nr. 99 80 9909 030-5
6-Punkt-Abstützg.

Gewicht: ca. 23 t

Heckschwenkradius: 2,00 m

Kran: Palfinger PK27002 C mit
Winde (8 t)

Waggonbremsanlage: 120 t

Komfortdruckwaage:
vorhanden, hydr.

Zusatzanschluss am
Oberwagen Zulassung nach:
BGV D6, alle Zylinder haben

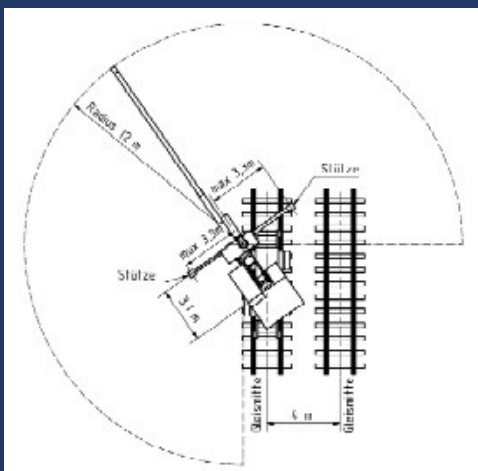
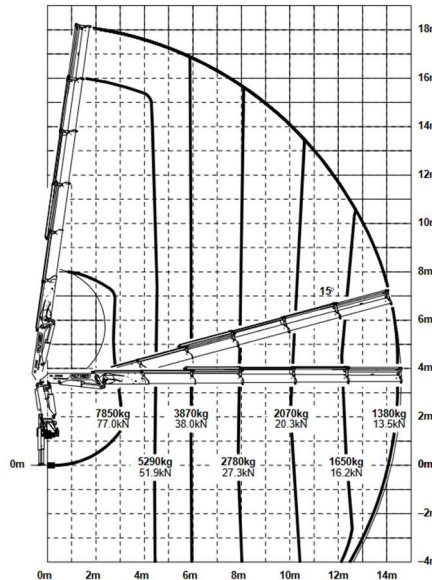

BSB Zweivegetechnik GmbH & Co. KG
 Zur Alten Börse 49
 12681 Berlin
 Tel. 030 – 80 92 585 -20
 E-Mail: mail@saugbagger-betriebe.de



Arbeitsgeräusch laut Hersteller
 102 dB

Bediener: Bahnführerschein nach
 „VDV 753“ bzw. TfV

Transportmaße (Straße): Höhe: 3,65 m
 (Kran eingefaltet), Länge: 5,96 m,
 Breite: 2,55 m, Bodenfreiheit: 0,30 m,
 Innenmaß Reifen: 1,25 m

Transporthöhe im Gleis: 3,87 m

2 zusätzliche Stützen: Bodenfreiheit
 0,58 m - hydr. Abstützlänge 1m + 1,5
 m mech. Stützverläng.

